TECHE UDINE

MANOSCRITTI

FONDO PRINCIPALE

Manoscritto n. **P_MSS_2559_048**

Nel Fondo Principale sono confluiti la maggior parte dei lasciti manoscritti pervenuti alla Biblioteca Civica «Vincenzo Joppi» nel corso del tempo: si tratta perciò di un fondo composito nel quale è possibile trovare manoscritti di argomento liturgico, scientifico, giuridico, botanico e altro.

Collocazione:

Biblioteca Civica "Vincenzo Joppi", Udine
https://www.techeudine.it/fondo-principale
https://www.sbhu.it/

per ufficio giustizia

Onorevole

Sig.r D.r Ippolito Nievo

al Longuino presso

l'Officio dell'Uomo di Pietra

Milano

ms 2559/48

per sfinita gentilezza

Benevole

Sig.r D.r Ippolito Nievo
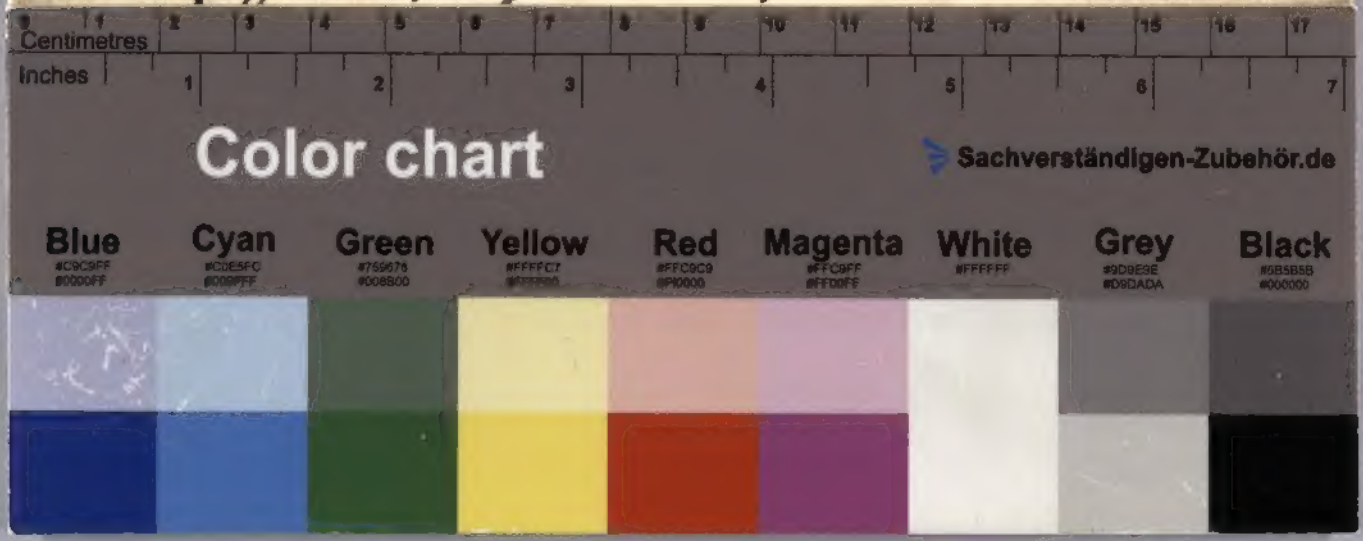
di Fossano presso